

ΑΞΙΟΛΟΓΗΣΗ Ε.Π. ΚτΠ

ΘΕΜΑΤΟΛΟΓΙΟ ΠΑΡΟΥΣΙΑΣΗΣ

- **Αξιολόγηση του προγραμματικού σχεδιασμού**
- **Αξιολόγηση της θέσης και των προοπτικών του Ε.Π.**
- **Σύστημα δεικτών παρακολούθησης & αξιολόγησης**
- **Αξιολόγηση των μηχανισμών και των διαδικασιών εφαρμογής**

ΑΞΙΟΛΟΓΗΣΗ Ε.Π. ΚτΠ

ΑΞΙΟΛΟΓΗΣΗ ΤΟΥ ΠΡΟΓΡΑΜΜΑΤΙΚΟΥ ΣΧΕΔΙΑΣΜΟΥ

Αξιολόγηση του προγραμματικού σχεδιασμού

- **Επικαιροποίηση της ex ante αξιολόγησης**
 - ✓ Το άμεσο περιβάλλον του Ε.Π. – ισχυρά και αδύνατα στοιχεία
 - ✓ Το εξωτερικό περιβάλλον του Ε.Π. – εξελίξεις στο οικονομικό περιβάλλον, στην αγορά των ΤΠΕ, στην θέση της χώρας
- **Πως ανταποκρίνεται το Ε.Π., ως προγραμματικός σχεδιασμός αλλά και ως εφαρμογή, στις πολιτικές για την ΚτΠ, στις ανάγκες, στις οριζόντιες προτεραιότητες**

ΑΞΙΟΛΟΓΗΣΗ Ε.Π. ΚτΠ

ΑΞΙΟΛΟΓΗΣΗ ΤΟΥ ΠΡΟΓΡΑΜΜΑΤΙΚΟΥ ΣΧΕΔΙΑΣΜΟΥ

Το άμεσο περιβάλλον του Ε.Π.: ισχυρά & αδύνατα στοιχεία

- **Νέες δομές & διαδικασίες προγραμματισμού, διαχείρισης, εφαρμογής**
 - ✓ Ενιαίο, διατομεακό, Ε.Π. για την ΚτΠ
 - ✓ Ειδική Υπηρεσία Διαχείρισης
 - ✓ Παρατηρητήριο ΚτΠ
 - ✓ Επιχειρησιακά σχέδια υπουργείων & περιφερειών
- **Νέο πλαίσιο κανόνων Γ' ΚΠΣ**
 - ✓ Διασφάλιση ποιότητας
 - ✓ Επιβάρυνση διαδικασιών διαχείρισης & εφαρμογής

ΑΞΙΟΛΟΓΗΣΗ Ε.Π. ΚτΠ

ΑΞΙΟΛΟΓΗΣΗ ΤΟΥ ΠΡΟΓΡΑΜΜΑΤΙΚΟΥ ΣΧΕΔΙΑΣΜΟΥ

Το άμεσο περιβάλλον του Ε.Π.: ισχυρά & αδύνατα στοιχεία

- **Δομές εφαρμογής και αξιοποίησης του Ε.Π.**
 - ✓ Φορείς της κεντρικής διοίκησης
 - ✓ Άλλοι φορείς δημοσίου χαρακτήρα
 - ✓ ΚτΠ Α.Ε.
- **Αγορά Τεχνολογιών Πληροφορίας & Επικοινωνιών**
 - ✓ Ωρίμανση εταιρειών

ΑΞΙΟΛΟΓΗΣΗ Ε.Π. ΚτΠ

ΑΞΙΟΛΟΓΗΣΗ ΤΟΥ ΠΡΟΓΡΑΜΜΑΤΙΚΟΥ ΣΧΕΔΙΑΣΜΟΥ

Το εξωτερικό περιβάλλον του Ε.Π. - εξελίξεις στο οικονομικό περιβάλλον

- **Μακρο-οικονομικό περιβάλλον: θετικές εξελίξεις**
 - ✓ Ρυθμός αύξησης ΑΕΠ
 - ✓ Ρυθμός αύξησης ιδιωτικών επενδύσεων
- **Μικρο-οικονομικό περιβάλλον: θετικές εξελίξεις**
 - ✓ Εξαίρεση: κρίση χρηματιστηρίου

ΑΞΙΟΛΟΓΗΣΗ Ε.Π. ΚτΠ

ΑΞΙΟΛΟΓΗΣΗ ΤΟΥ ΠΡΟΓΡΑΜΜΑΤΙΚΟΥ ΣΧΕΔΙΑΣΜΟΥ

Το εξωτερικό περιβάλλον του Ε.Π. - εξελίξεις στην αγορά των ΤΠΕ

- **Θετική πορεία απελευθέρωσης της αγοράς Τηλεπικοινωνιών**
 - ✓ Αύξηση αριθμού παρόχων υπηρεσιών ΤΠΕ: από 40 το 1999 σε 475 το 2002
- **Υψηλός ρυθμός μεγέθυνσης της αγοράς των ΤΠΕ**
 - ✓ Τηλεπικοινωνίες: 2002/01 +3,1%, 2003/02 +4,4%, 2003/04 +4,7%
 - ✓ Πληροφορική: 2002/01 -3,4%, 2003/02 +0,8%, 2003/04 +4,4%
 - ✓ ΤΠΕ: 2002/01 +1,4%, 2003/02 +3,5%, 2003/04 +4,6%
- **Αρνητικές εξελίξεις: καθοδική πορεία ΤΠΕ στο ΧΑΑ (2002-2003)**
 - ✓ Γενικός δείκτης: -34%
 - ✓ Τηλεπικοινωνίες: -30%
 - ✓ Πληροφορική: -54%
 - ✓ Είδη / λύσεις Πληροφορικής: -65%.

ΑΞΙΟΛΟΓΗΣΗ Ε.Π. ΚτΠ

ΑΞΙΟΛΟΓΗΣΗ ΤΟΥ ΠΡΟΓΡΑΜΜΑΤΙΚΟΥ ΣΧΕΔΙΑΣΜΟΥ

Το εξωτερικό περιβάλλον του Ε.Π. – οι εξελίξεις στην θέση της χώρας

- **Ανοδική πορεία διείσδυσης ΤΠΕ**

- | | | |
|---|------|----------------------|
| ✓ Αύξηση χρηστών Η/Υ, 2002-2003 | 50% | (από 20% σε 28,9%) |
| ✓ Αύξηση χρηστών Διαδικτύου Η/Υ, 2002-2003 | 100% | (από 19,3% σε 9,3%) |
| ✓ Αύξηση αριθμού καταχωρημένων Δικτυακών τόπων, 2002-2003 | 100% | |
| ✓ Αύξηση χρήσης Η/Υ από ΜΜΕ, 2001-2002 | 4,1% | (από 34,2 σε 35,6%) |
| ✓ Αύξηση χρήσης Διαδικτύου από ΜΜΕ. 2001-2002 | 28% | (από 15,4% σε 19,6%) |

- **Αμελητέα χρήση xDSL**

ΑΞΙΟΛΟΓΗΣΗ Ε.Π. ΚτΠ

ΑΞΙΟΛΟΓΗΣΗ ΤΟΥ ΠΡΟΓΡΑΜΜΑΤΙΚΟΥ ΣΧΕΔΙΑΣΜΟΥ

Το εξωτερικό περιβάλλον του Ε.Π. – η συγκριτική θέση της χώρας

- **Πολύ χαμηλή θέση συγκριτικά με αναπτυγμένες χώρες (2000, 2001)**
 - ✓ Με ελάχιστες εξαιρέσεις, στις τελευταίες θέσεις μεταξύ των αναπτυγμένων χωρών με βάση 25 διαθέσιμους δείκτες διείσδυσης και αξιοποίησης των ΤΠΕ
- **Σημαντική, και σχεδόν σταθερή, υστέρηση έναντι Ισπανίας και Πορτογαλίας – Δυτικής Ευρώπης**
 - ✓ Κατά κεφαλήν δαπάνη Πληροφορικής (2002):
69% Πορτογαλίας, 59% Ισπανίας, 23% Δυτικής Ευρώπης
 - ✓ Δαπάνες Πληροφορικής ως ποσοστό του ΑΕΠ (2002):
63% Πορτογαλίας, 73% Ισπανίας, 42% Δυτικής Ευρώπης
 - ✓ Αμελητέα χρήση xDSL έναντι Πορτογαλίας και Ισπανίας που πλησιάζουν τον Ευρωπαϊκό μέσο όρο (2001)

ΑΞΙΟΛΟΓΗΣΗ Ε.Π. ΚτΠ

ΑΞΙΟΛΟΓΗΣΗ ΤΟΥ ΠΡΟΓΡΑΜΜΑΤΙΚΟΥ ΣΧΕΔΙΑΣΜΟΥ

Ανταπόκριση προς τις πολιτικές για την ΚτΠ, τις ανάγκες, τις οριζόντιες προτεραιότητες

- **Η διάσταση των πολιτικών για την ΚτΠ**
 - ✓ eEurope 2005
 - ✓ Εθνική πολιτική για την ΚτΠ
- **Η περιφερειακή διάσταση των αναγκών – το ψηφιακό χάσμα**
- **Η διάσταση των αναγκών κατά τομέα δημόσιας δράσης**
- **Η διάσταση των οριζόντιων προτεραιοτήτων**
 - ✓ Απασχόληση
 - ✓ Κοινωνική Ενσωμάτωση
 - ✓ Ισότητα Ευκαιριών

ΑΞΙΟΛΟΓΗΣΗ Ε.Π. ΚτΠ

ΑΞΙΟΛΟΓΗΣΗ ΤΟΥ ΠΡΟΓΡΑΜΜΑΤΙΚΟΥ ΣΧΕΔΙΑΣΜΟΥ

*Η διάσταση των πολιτικών για την ΚτΠ –
μεθοδολογία συσχέτισης Ε.Π. με τις πολιτικές*

Βασικά πεδία παρέμβασης

1. Μεταφορές
2. Περιβάλλον
3. Πολιτισμός
4. Διοικητικές υπηρεσίες προς τον πολίτη
5. Υπηρεσίες υγείας προς τον πολίτη
6. Εκπαίδευση νέων σε ΤΠΕ
7. Εκπαίδευση δημοσίων υπαλλήλων σε ΤΠΕ
8. Εκπαίδευση ανέργων σε ΤΠΕ
9. Εργασιακή εμπειρία σε ΤΠΕ
10. Επιχειρηματικότητα
11. Έρευνα & Τεχνολογία
12. Τηλεπικοινωνιακές υποδομές και υπηρεσίες
13. Υποδομές ρύθμισης Τηλεπικοινωνιακών και Ταχυδρομικών Υπηρεσιών
14. Ταχυδρομικές υποδομές και υπηρεσίες

ΑΞΙΟΛΟΓΗΣΗ Ε.Π. ΚτΠ

ΑΞΙΟΛΟΓΗΣΗ ΤΟΥ ΠΡΟΓΡΑΜΜΑΤΙΚΟΥ ΣΧΕΔΙΑΣΜΟΥ

*Η διάσταση των πολιτικών για την ΚτΠ –
μεθοδολογία συσχέτισης Ε.Π με τις πολιτικές*

- Αντιστοίχιση κατηγοριών πράξεων με τα βασικά πεδία παρέμβασης
- Αντιστοίχιση πεδίων παρέμβασης με στόχους eEUROPE 2005
- Αντιστοίχιση πεδίων παρέμβασης με στόχους εθνικής πολιτικής για την ΚτΠ

ΑΞΙΟΛΟΓΗΣΗ Ε.Π. ΚτΠ

ΑΞΙΟΛΟΓΗΣΗ ΤΟΥ ΠΡΟΓΡΑΜΜΑΤΙΚΟΥ ΣΧΕΔΙΑΣΜΟΥ

Ανταπόκριση του Ε.Π. προς τους στόχους του eEurope 2005

| Στόχοι eEurope 2005 | Π/Υ Δημόσιας Δαπάνης (%) |
|--|-----------------------------|
| 1. Σύγχρονες ηλεκτρονικές δημόσιες εξυπηρετήσεις | 47,1 |
| <i>1.1 Ηλεκτρονική διακυβέρνηση</i> | 15,9 |
| <i>1.2 Ηλεκτρονικές υπηρεσίες μάθησης</i> | 26,0 |
| <i>1.3 Ηλεκτρονικές υπηρεσίες υγείας</i> | 5,1 |
| 2. Δυναμικό περιβάλλον ηλεκτρονικής επιχειρηματικότητας | 15,8 |
| 3. Διαθεσιμότητα ευρυζωνικών υποδομών σε ανταγωνιστικές τιμές | 12,7 |
| 4. Ασφαλείς υποδομές πληροφορίας | 5,2 |
| 5. Ποιότητα ζωής (Μεταφορές, Πολιτισμός, Περιβάλλον) | 10,6 |
| 6. Ταχυδρομικές υποδομές και υπηρεσίες | 3,1 |
| 7. Διάφορα-υποστήριξη | 5,6 |
| Σύνολο | 100,0 |

ΑΞΙΟΛΟΓΗΣΗ Ε.Π. ΚτΠ

ΑΞΙΟΛΟΓΗΣΗ ΤΟΥ ΠΡΟΓΡΑΜΜΑΤΙΚΟΥ ΣΧΕΔΙΑΣΜΟΥ

Ανταπόκριση του Ε.Π. προς την εθνική πολιτική για την ΚτΠ

| Στόχοι εθνικής πολιτικής για την ΚτΠ | Π/Υ Δημόσιας Δαπάνης (%) |
|--|--------------------------|
| 1. Βελτίωση της ποιότητας ζωής | 10,6 |
| <i>1.1 Μεταφορές</i> | 4,2 |
| <i>1.2 Πολιτισμός</i> | 5,1 |
| <i>1.3 Περιβάλλον</i> | 1,3 |
| 2. Βελτίωση των δημόσιων εξυπηρετήσεων προς τον πολίτη | 21 |
| 3. Οικονομική ανάπτυξη-ενίσχυση της επιχειρηματικότητας | 15,8 |
| 4. Ανάπτυξη του ανθρώπινου δυναμικού-ενίσχυση της απασχολησιμότητας | 26,0 |
| 5. Υποδομές ΤΠΕ | 17,9 |
| 6. Ταχυδρομικές υποδομές και υπηρεσίες | 3,1 |
| 7. Διάφορα-υποστήριξη | 5,6 |
| Σύνολο | 100,0 |

ΑΞΙΟΛΟΓΗΣΗ Ε.Π. ΚτΠ

ΑΞΙΟΛΟΓΗΣΗ ΤΟΥ ΠΡΟΓΡΑΜΜΑΤΙΚΟΥ ΣΧΕΔΙΑΣΜΟΥ

Η περιφερειακή διάσταση των αναγκών – ο κεντρικός στόχος

- **Άμβλυνση του ψηφιακού χάσματος μεταξύ:**
 - ✓ Των λιγότερο αναπτυγμένων περιφερειών και των απομονωμένων περιοχών υπαίθρου
 - ✓ Των περισσότερο αναπτυγμένων περιφερειών και των μεγάλων αστικών κέντρων

ΑΞΙΟΛΟΓΗΣΗ Ε.Π. ΚτΠ

ΑΞΙΟΛΟΓΗΣΗ ΤΟΥ ΠΡΟΓΡΑΜΜΑΤΙΚΟΥ ΣΧΕΔΙΑΣΜΟΥ

Η περιφερειακή διάσταση των αναγκών-τα βασικά μέσα του Ε.Π.

- **Περιφερειακή ανάπτυξη των τομεακών δράσεων του Ε.Π.**
 - ✓ Τοπικές υπηρεσίες (π.χ. Κέντρα Εξυπηρέτησης Πολιτών)
 - ✓ Ενισχύσεις προς τις επιχειρήσεις (π.χ. Δικτυωθείτε, Επιχειρείτε Ηλεκτρονικά)
 - ✓ Προγράμματα κατάρτισης και απασχόλησης στις ΤΠΕ
 - ✓ Υπηρεσίες ηλεκτρονικής κυβέρνησης πανελληνίας εμβέλειας – εξυπηρέτηση από το Διαδίκτυο
- **Περιφερειακές δράσεις Ε.Π. (Μέτρο 2.4.)**
- **Ευρυζωνικές υποδομές και υπηρεσίες**

ΑΞΙΟΛΟΓΗΣΗ Ε.Π. ΚΤΠ

ΑΞΙΟΛΟΓΗΣΗ ΤΟΥ ΠΡΟΓΡΑΜΜΑΤΙΚΟΥ ΣΧΕΔΙΑΣΜΟΥ

Η Περιφερειακή διάσταση των αναγκών

Δείκτες αναπτυξιακής υστέρησης και απομόνωσης

- **Αναπτυξιακή υστέρηση**
 - ✓ Κατά κεφαλήν ΑΕΠ
- **Απομόνωση**
 - ✓ Χαμηλή πυκνότητα πληθυσμού
 - ✓ Υψηλό ποσοστό αγροτικού πληθυσμού
 - ✓ Υψηλό ποσοστό ορεινού πληθυσμού
 - ✓ Γεωγραφική απομόνωση

ΑΞΙΟΛΟΓΗΣΗ Ε.Π. ΚΤΠ

ΑΞΙΟΛΟΓΗΣΗ ΤΟΥ ΠΡΟΓΡΑΜΜΑΤΙΚΟΥ ΣΧΕΔΙΑΣΜΟΥ

Η περιφερειακή διάσταση των αναγκών - προτεραιότητες

| | Υψηλή απομόνωση | Χαμηλή απομόνωση |
|-----------------------------|---|--|
| Υψηλή αναπτυξιακή υστέρηση | <p><i>1η προτεραιότητα</i></p> <p>Ήπειρος, Ιόνια Νησιά, Βόρειο Αιγαίο</p> | <p><i>3η Προτεραιότητα</i></p> <p>Δυτική Ελλάδα, Ανατολική Μακεδονία & Θράκη, Θεσσαλία</p> |
| Χαμηλή αναπτυξιακή υστέρηση | <p><i>2η Προτεραιότητα</i></p> <p>Νότιο Αιγαίο, Δυτική Μακεδονία</p> | <p><i>4η Προτεραιότητα</i></p> <p>Στερεά Ελλάδα, Κρήτη, Πελοπόννησος, Κεντρική Μακεδονία. Αττική</p> |

ΑΞΙΟΛΟΓΗΣΗ Ε.Π. ΚτΠ

ΑΞΙΟΛΟΓΗΣΗ ΤΟΥ ΠΡΟΓΡΑΜΜΑΤΙΚΟΥ ΣΧΕΔΙΑΣΜΟΥ

*Η περιφερειακή διάσταση των αναγκών –
προυποθέσεις πολιτικής για την άμβλυνση του ψηφιακού χάσματος*

- **Προνομιακή χρηματοδοτική μεταχείριση των λιγότερο αναπτυγμένων περιφερειών / απομονωμένων περιοχών υπαίθρου**
 - ✓ Κατά κεφαλήν δαπάνη ΚτΠ
 - ✓ Συμμετοχή των επιχειρήσεων στις δράσεις ενίσχυσης των επιχειρήσεων
 - ✓ Συμμετοχή των ανέργων στις δράσεις κατάρτισης και απασχόλησης
- Ένταξη όλων των παρεμβάσεων που υποστηρίζουν κάθε Περιφέρεια σε ένα συνεκτικό και ολοκληρωμένο σχέδιο δράσης για την ενσωμάτωση της ΚτΠ στην περιφερειακή ανάπτυξη με την ουσιαστική και ενεργό συμμετοχή όλων των παραγόντων του δημόσιου και ιδιωτικού τομέα
- Αξιοποίηση της Ευρωπαϊκής εμπειρίας (π.χ. της εμπειρίας του Regional Information Society Initiative) και προώθηση δράσεων κομβικής σημασίας (π.χ. Public Access Points – Δημόσια Σημεία Πρόσβασης)

ΑΞΙΟΛΟΓΗΣΗ Ε.Π. ΚΤΠ

ΑΞΙΟΛΟΓΗΣΗ ΤΟΥ ΠΡΟΓΡΑΜΜΑΤΙΚΟΥ ΣΧΕΔΙΑΣΜΟΥ

Περιφερειακή κατανομή κατά κεφαλήν Π/Υ Ε.Π.

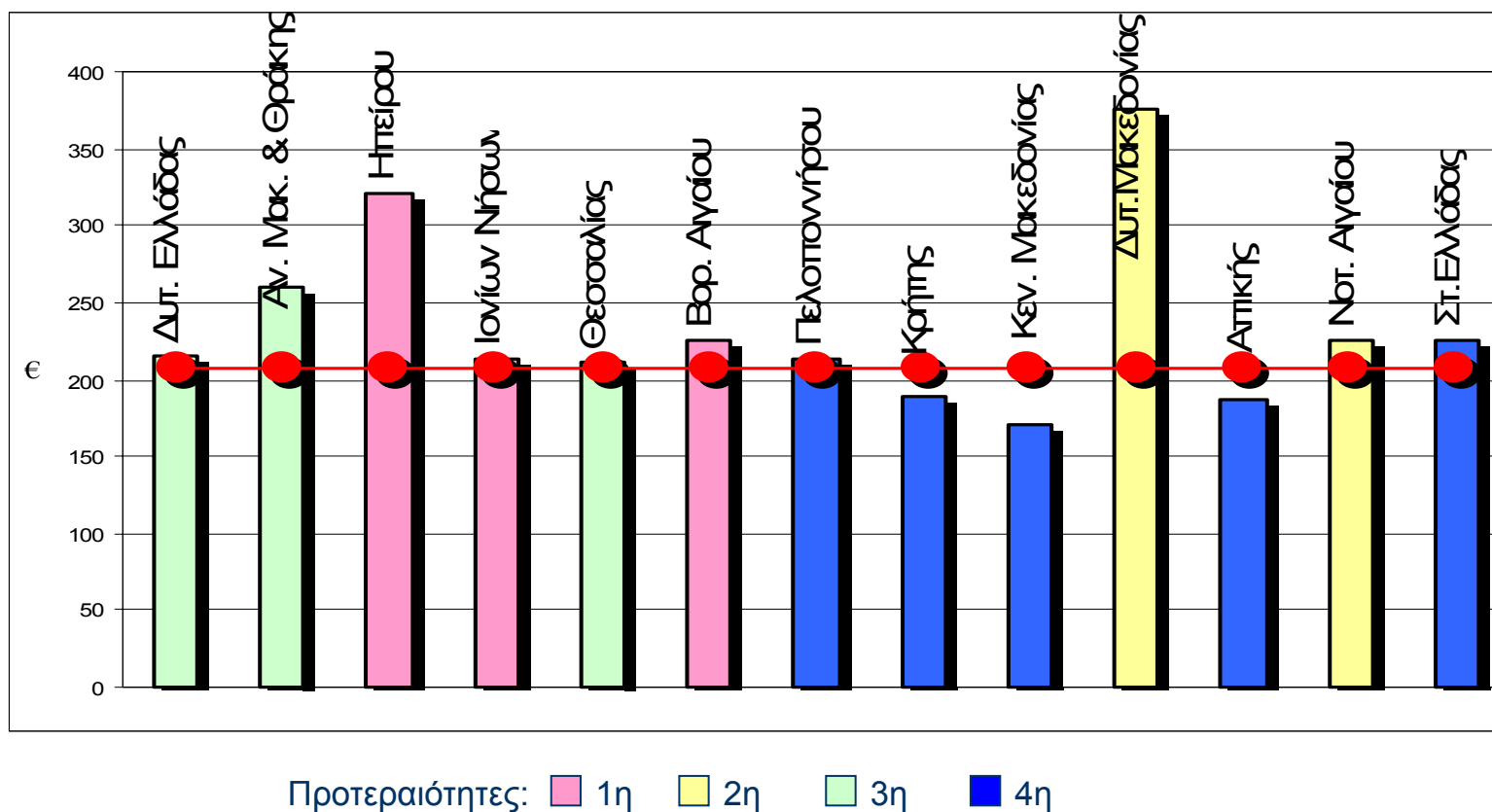

ΑΞΙΟΛΟΓΗΣΗ Ε.Π. ΚΤΠ

ΑΞΙΟΛΟΓΗΣΗ ΤΟΥ ΠΡΟΓΡΑΜΜΑΤΙΚΟΥ ΣΧΕΔΙΑΣΜΟΥ

Περιφερειακή κατανομή κατά κεφαλήν Π/Υ εντάξεων Ε.Π.

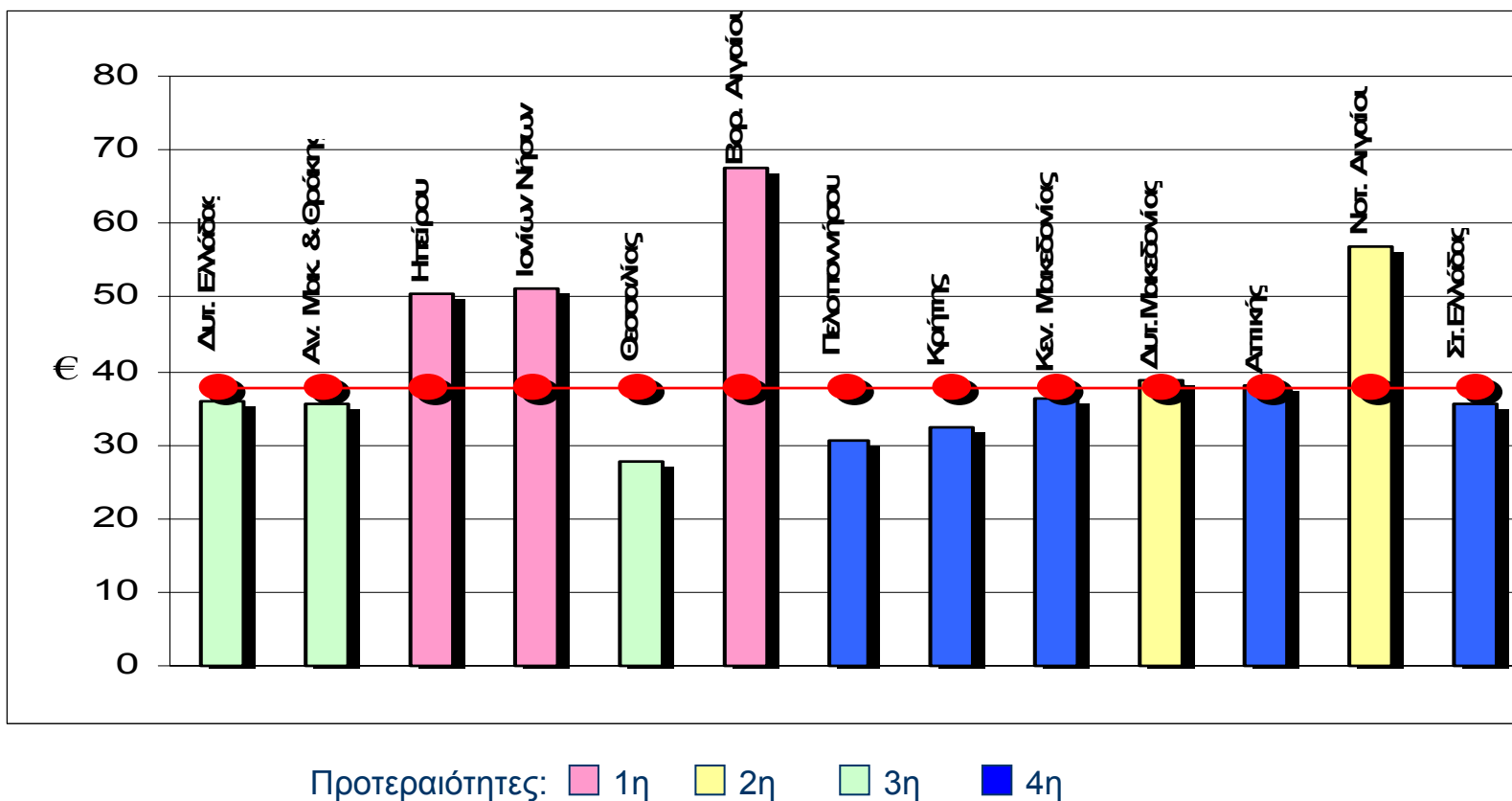

ΑΞΙΟΛΟΓΗΣΗ Ε.Π. ΚΤΠ

ΑΞΙΟΛΟΓΗΣΗ ΤΟΥ ΠΡΟΓΡΑΜΜΑΤΙΚΟΥ ΣΧΕΔΙΑΣΜΟΥ

Περιφερειακή κατανομή Επιχειρήσιμης Ηλεκτρονικά (Μ€ / 100 επιχειρήσεις)

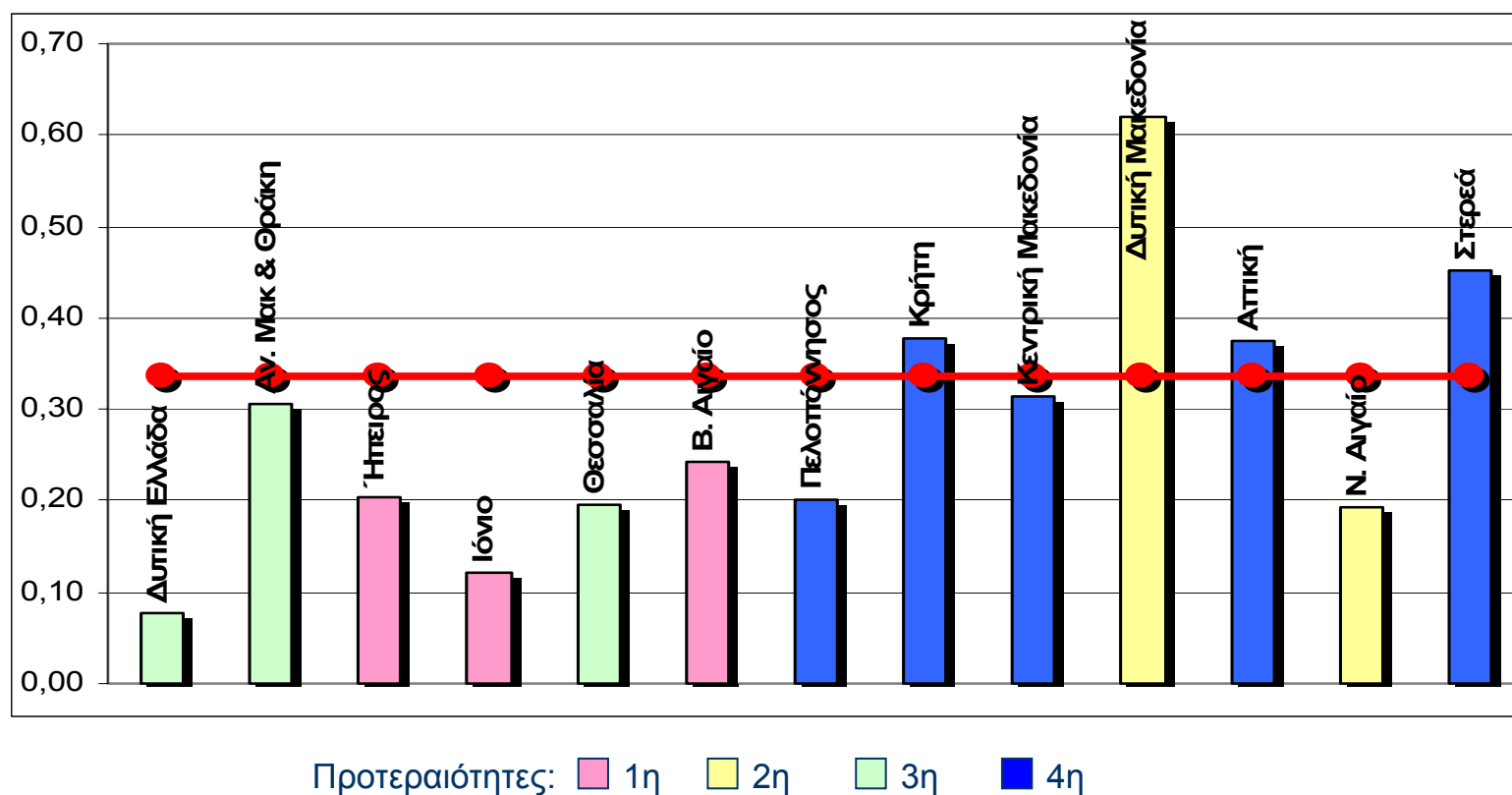

ΑΞΙΟΛΟΓΗΣΗ Ε.Π. ΚΤΠ

ΑΞΙΟΛΟΓΗΣΗ ΤΟΥ ΠΡΟΓΡΑΜΜΑΤΙΚΟΥ ΣΧΕΔΙΑΣΜΟΥ

Περιφερειακή κατανομή Δικτυωθείτε (εγκρίσεις / 100 επιχειρήσεις)

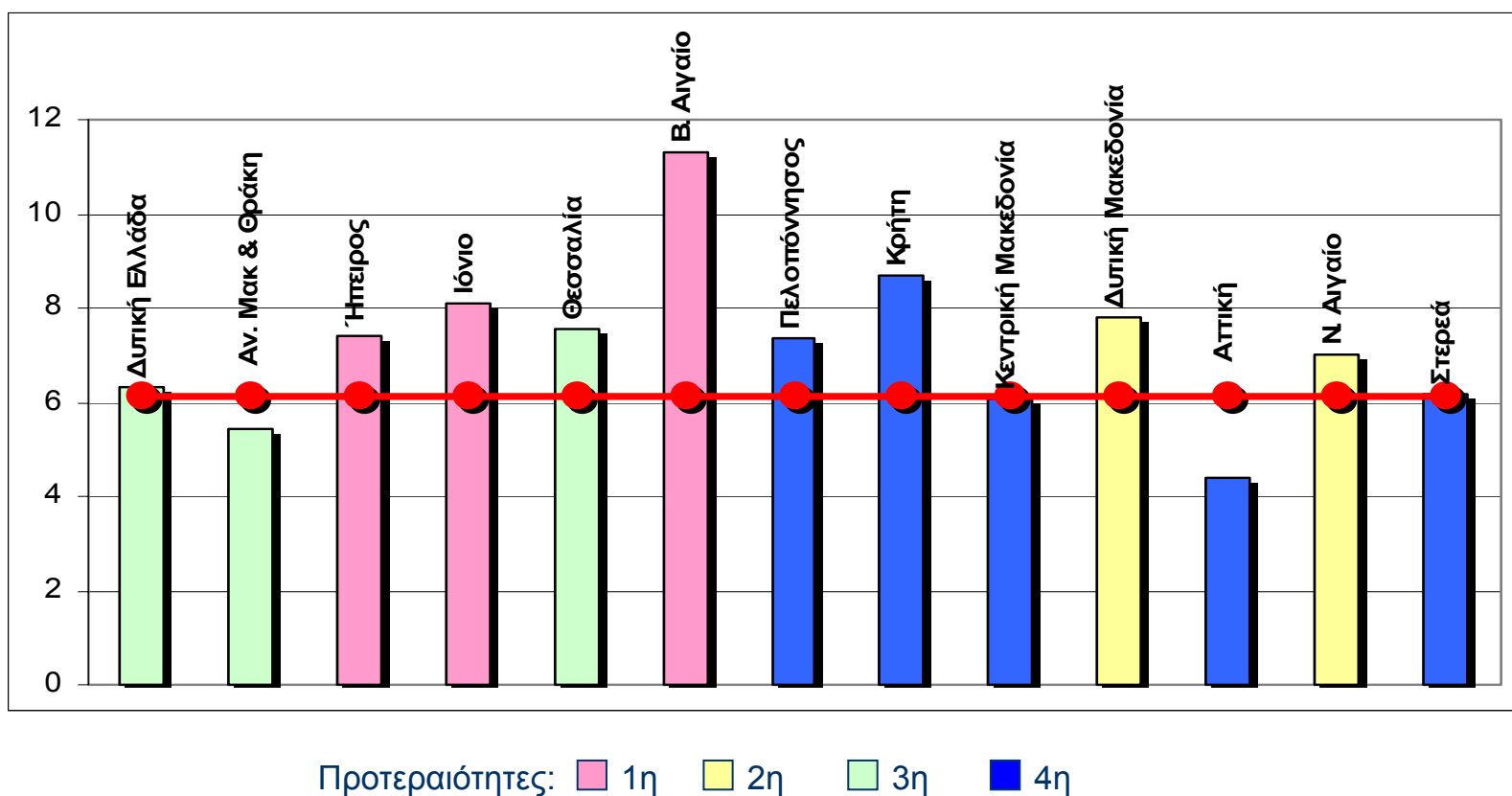

ΑΞΙΟΛΟΓΗΣΗ Ε.Π. ΚΤΠ

ΑΞΙΟΛΟΓΗΣΗ ΤΟΥ ΠΡΟΓΡΑΜΜΑΤΙΚΟΥ ΣΧΕΔΙΑΣΜΟΥ

Περιφερειακή κατανομή κατάρτισης σε Βασικές Δεξιότητες
(καταρτιζόμενοι / 100 ανέργους)

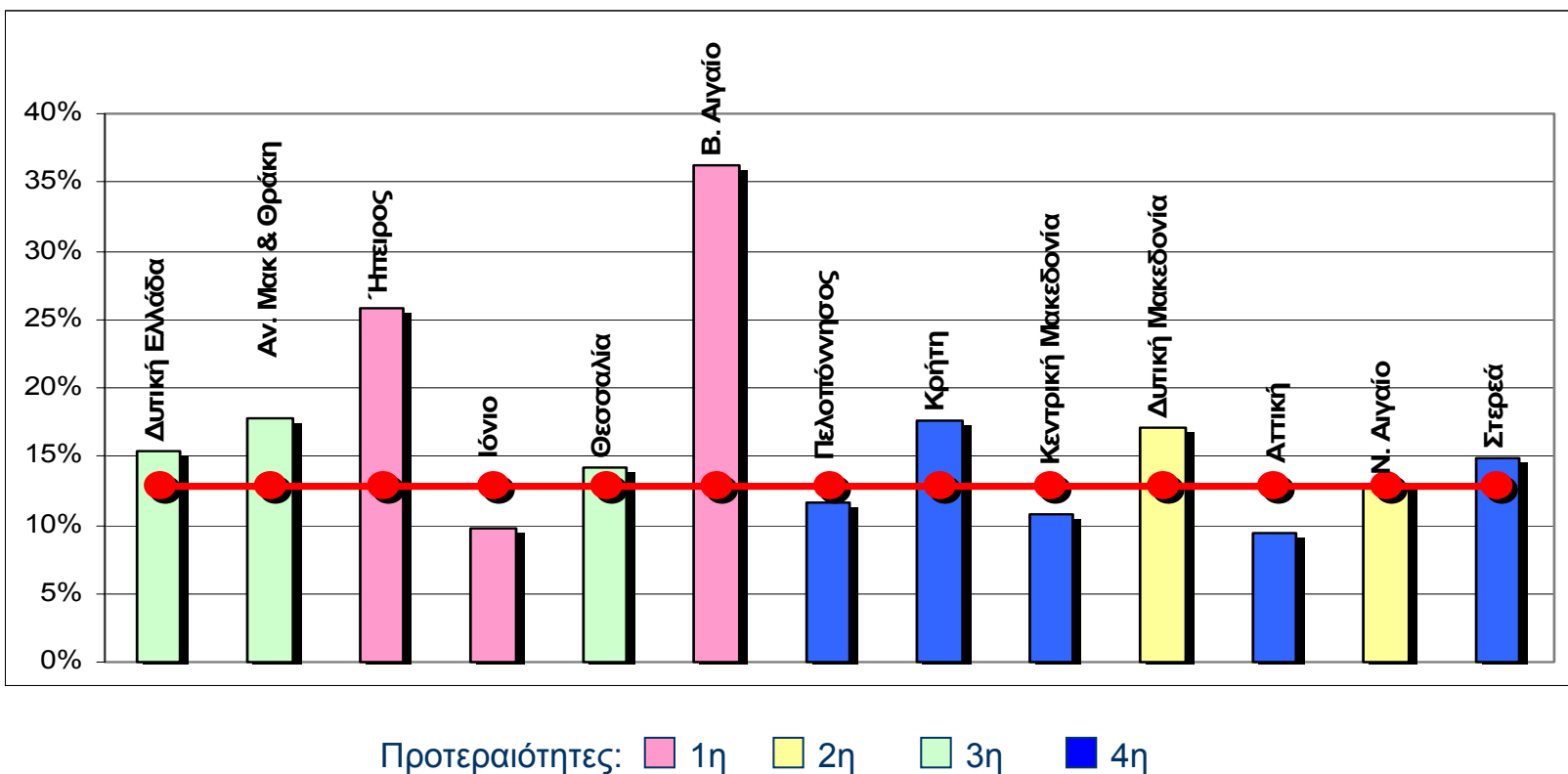

ΑΞΙΟΛΟΓΗΣΗ Ε.Π. ΚΤΠ

ΑΞΙΟΛΟΓΗΣΗ ΤΟΥ ΠΡΟΓΡΑΜΜΑΤΙΚΟΥ ΣΧΕΔΙΑΣΜΟΥ

Περιφερειακή κατανομή σε Εξειδικευμένες Δεξιότητες
(καταρτιζόμενοι / 100 ανέργους)

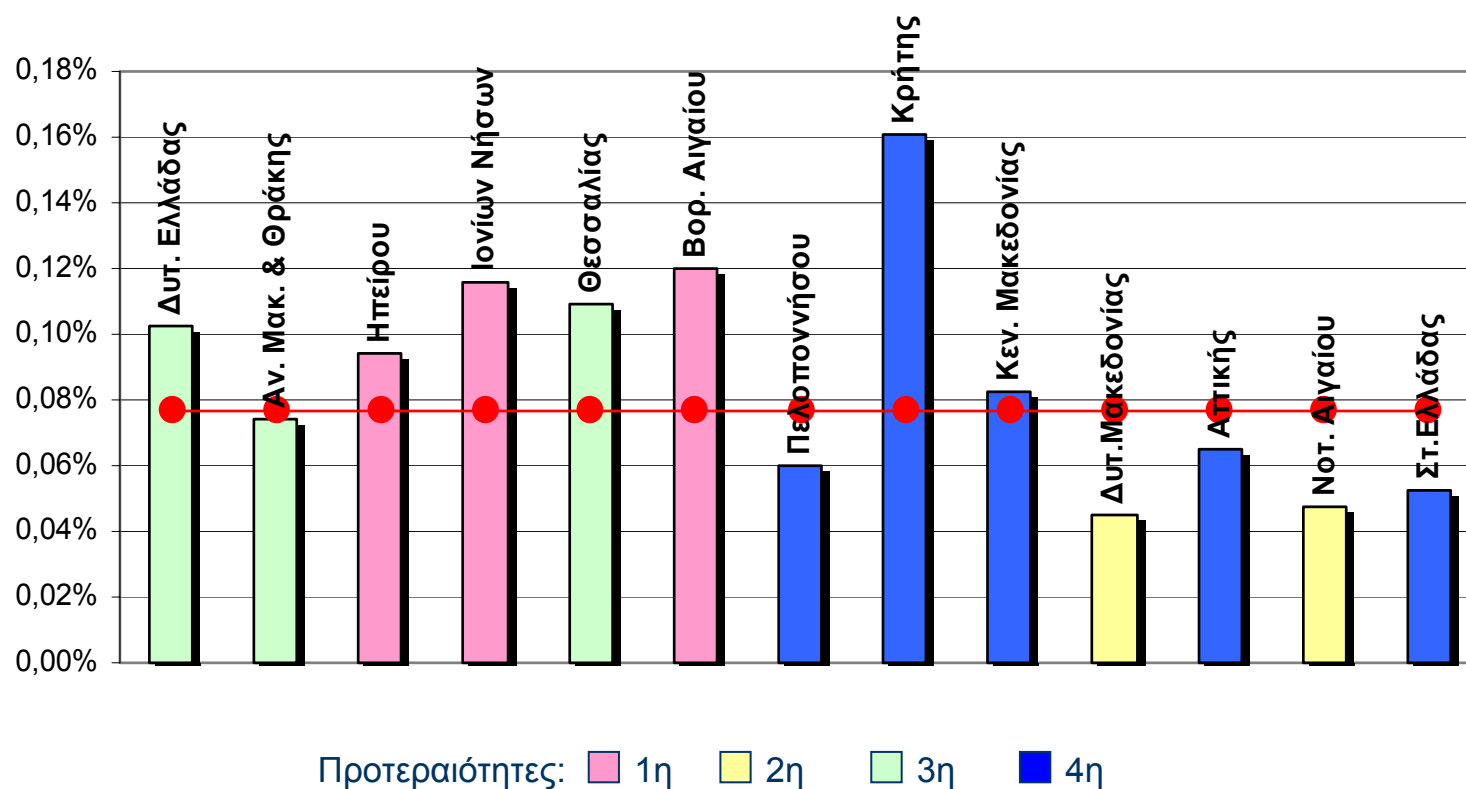

ΑΞΙΟΛΟΓΗΣΗ Ε.Π. ΚΤΠ

ΑΞΙΟΛΟΓΗΣΗ ΤΟΥ ΠΡΟΓΡΑΜΜΑΤΙΚΟΥ ΣΧΕΔΙΑΣΜΟΥ

Περιφερειακή κατανομή κατάρτισης στην Πληροφορική
(καταρτιζόμενοι / 100 ανέργους)

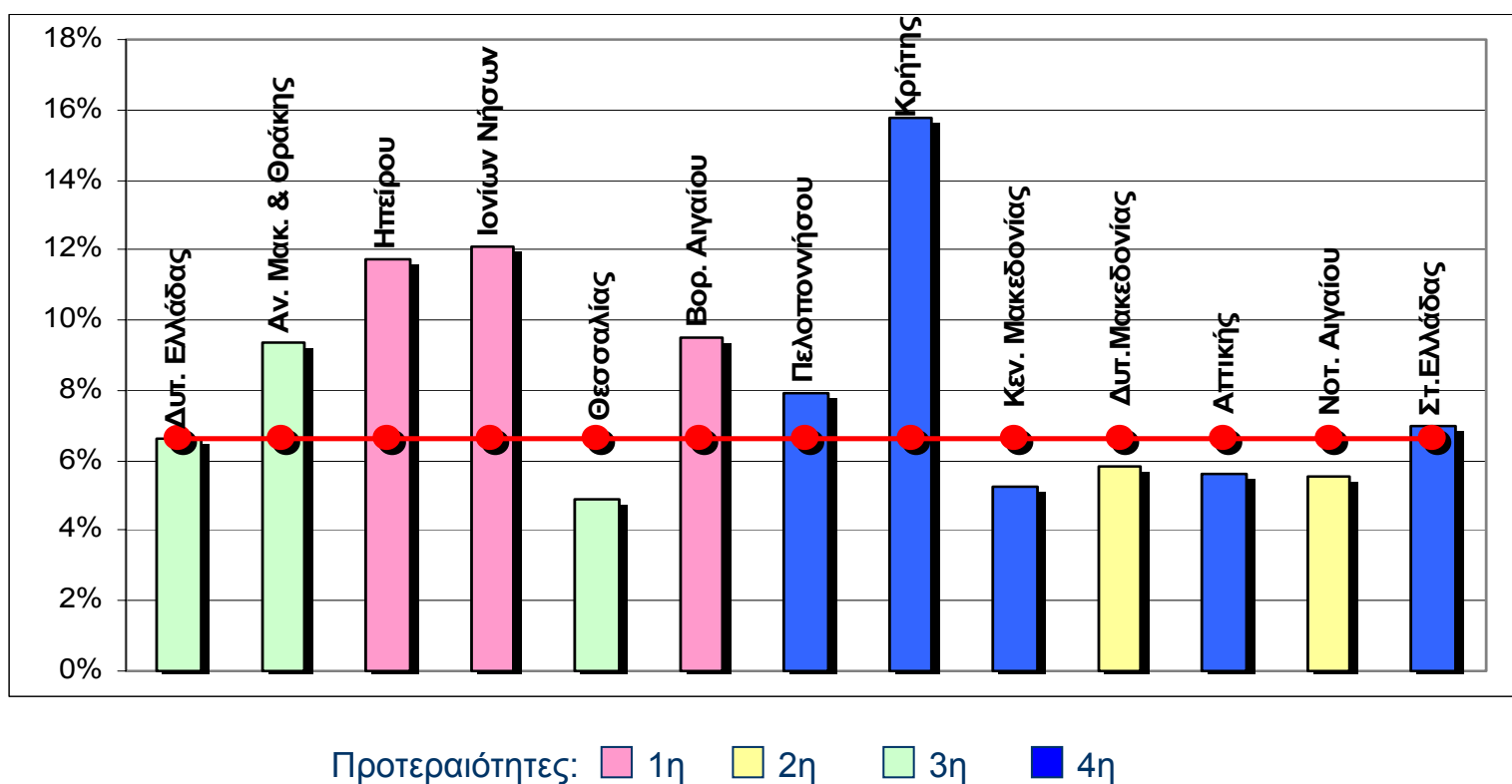

ΑΞΙΟΛΟΓΗΣΗ Ε.Π. ΚτΠ

ΑΞΙΟΛΟΓΗΣΗ ΤΟΥ ΠΡΟΓΡΑΜΜΑΤΙΚΟΥ ΣΧΕΔΙΑΣΜΟΥ

Η διάσταση των αναγκών κατά τομέα

- **Ενδείξεις αναντιστοιχίας μεταξύ της προγραμματικής κατανομής του Ε.Π. και των αναγκών στον τομέα της ηλεκτρονικής κυβέρνησης,**
 - ✓ Οι ανάγκες, όπως προσδιορίζονται από τα επιχειρησιακά σχέδια των υπουργείων, είναι πολλαπλάσιες των διαθέσιμων πόρων
- **Ενδείξεις αναντιστοιχίας μεταξύ της τομεακής κατανομής των πόρων της ηλεκτρονικής κυβέρνησης και των αναγκών, όπως προσδιορίζονται από τα επιχειρησιακά σχέδια των υπουργείων**
 - ✓ Κάλυψη αναγκών που κυμαίνεται μεταξύ τομέων δημόσιας δράσης - υπουργείων από 2% σε 100%

ΑΞΙΟΛΟΓΗΣΗ Ε.Π. ΚτΠ

ΑΞΙΟΛΟΓΗΣΗ ΤΟΥ ΠΡΟΓΡΑΜΜΑΤΙΚΟΥ ΣΧΕΔΙΑΣΜΟΥ

Οριζόντιες προτεραιότητες

- **Σημαντική συμβολή στο Εθνικό Σχέδιο Δράσης για την Απασχόληση**
 - ✓ 49% του Π/Υ του Ε.Π.
- **Σχετικά χαμηλή και μη προσδιορίσιμη με ακρίβεια συμβολή στο Εθνικό Σχέδιο Δράσης για την Κοινωνική Ενσωμάτωση**
 - ✓ 6,4% του Π/Υ του Ε.Π.
 - ✓ Χρειάζονται δείκτες παρακολούθησης / καταγραφής της συμμετοχής ατόμων από ευπαθείς ομάδες στις δράσεις του Ε.Π.
- **Ικανοποιητική συμβολή στον στόχο της Ισότητας των Ευκαιριών μεταξύ Ανδρών και Γυναικών**
 - ✓ 14 από τα 25 μέτρα του Ε.Π. ενσωματώνουν θετικές δράσεις για την ισότητα
 - ✓ Χρειάζονται δείκτες παρακολούθησης και αξιολόγησης

ΑΞΙΟΛΟΓΗΣΗ Ε.Π. ΚτΠ

ΑΞΙΟΛΟΓΗΣΗ ΤΗΣ ΘΕΣΗΣ ΚΑΙ ΤΩΝ ΠΡΟΟΠΤΙΚΩΝ ΤΟΥ Ε.Π.

Εξέλιξη οικονομικών μεγεθών 2002-2003

| | 31/12/2002 | 31/12/2003 |
|---------------|------------|------------|
| • Προσκλήσεις | 59% | 80-90% |
| • Εντάξεις | 28% | 52% |
| • Συμβάσεις | 7% | 18% |
| • Δαπάνες | 5,3% | 10,8% |

ΑΞΙΟΛΟΓΗΣΗ Ε.Π. ΚτΠ

ΑΞΙΟΛΟΓΗΣΗ ΤΗΣ ΘΕΣΗΣ ΚΑΙ ΤΩΝ ΠΡΟΟΠΤΙΚΩΝ ΤΟΥ Ε.Π.

Τάσεις εξέλιξης οικονομικών μεγεθών Ε.Π.

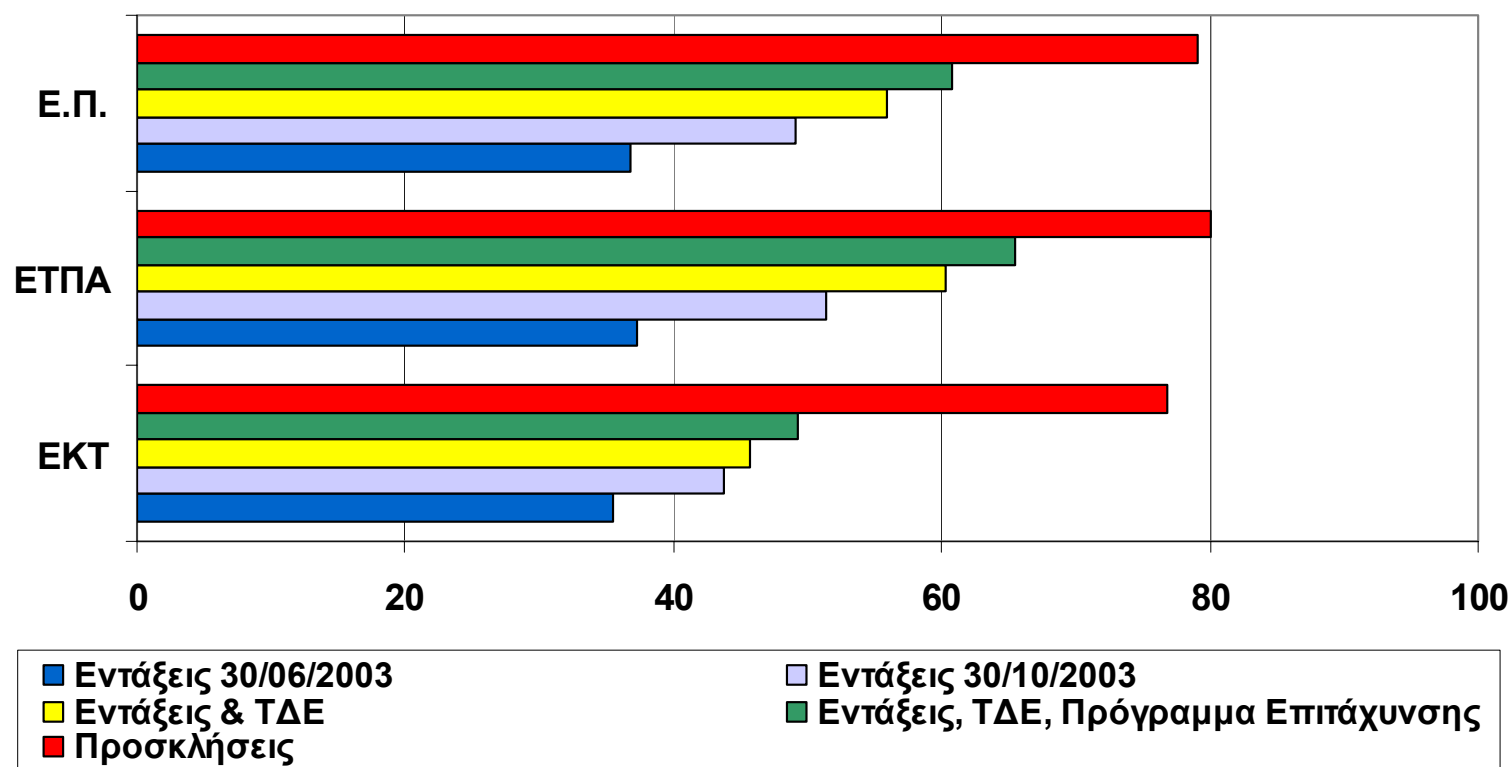

ΑΞΙΟΛΟΓΗΣΗ Ε.Π. ΚτΠ

ΑΞΙΟΛΟΓΗΣΗ ΤΗΣ ΘΕΣΗΣ ΚΑΙ ΤΩΝ ΠΡΟΟΠΤΙΚΩΝ ΤΟΥ Ε.Π.

Τάσεις εξέλιξης οικονομικών μεγεθών Ε.Π.

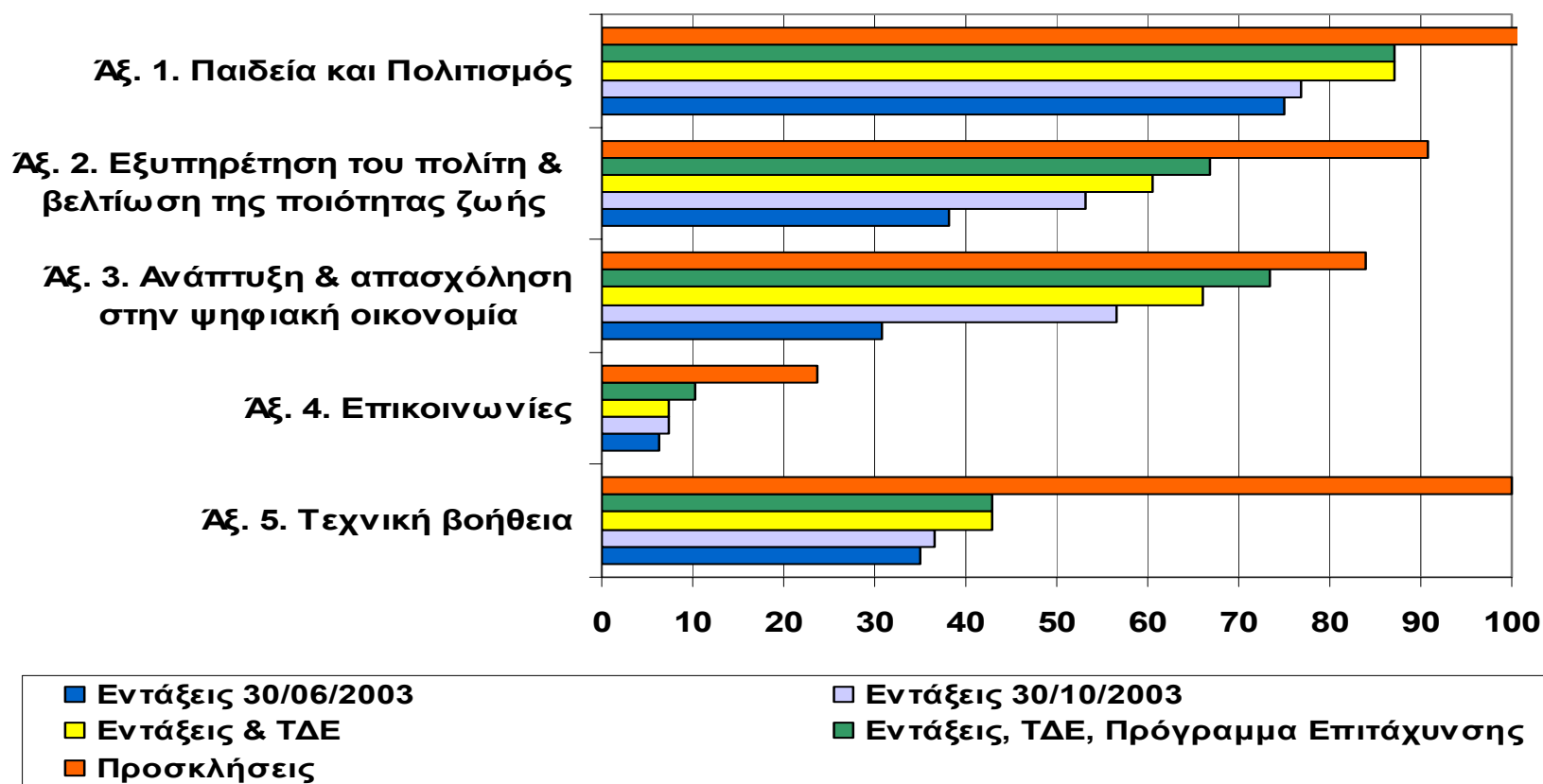

ΑΞΙΟΛΟΓΗΣΗ Ε.Π. ΚτΠ

ΑΞΙΟΛΟΓΗΣΗ ΤΗΣ ΘΕΣΗΣ ΚΑΙ ΤΩΝ ΠΡΟΟΠΤΙΚΩΝ ΤΟΥ Ε.Π.

Εξέλιξη οικονομικών μεγεθών

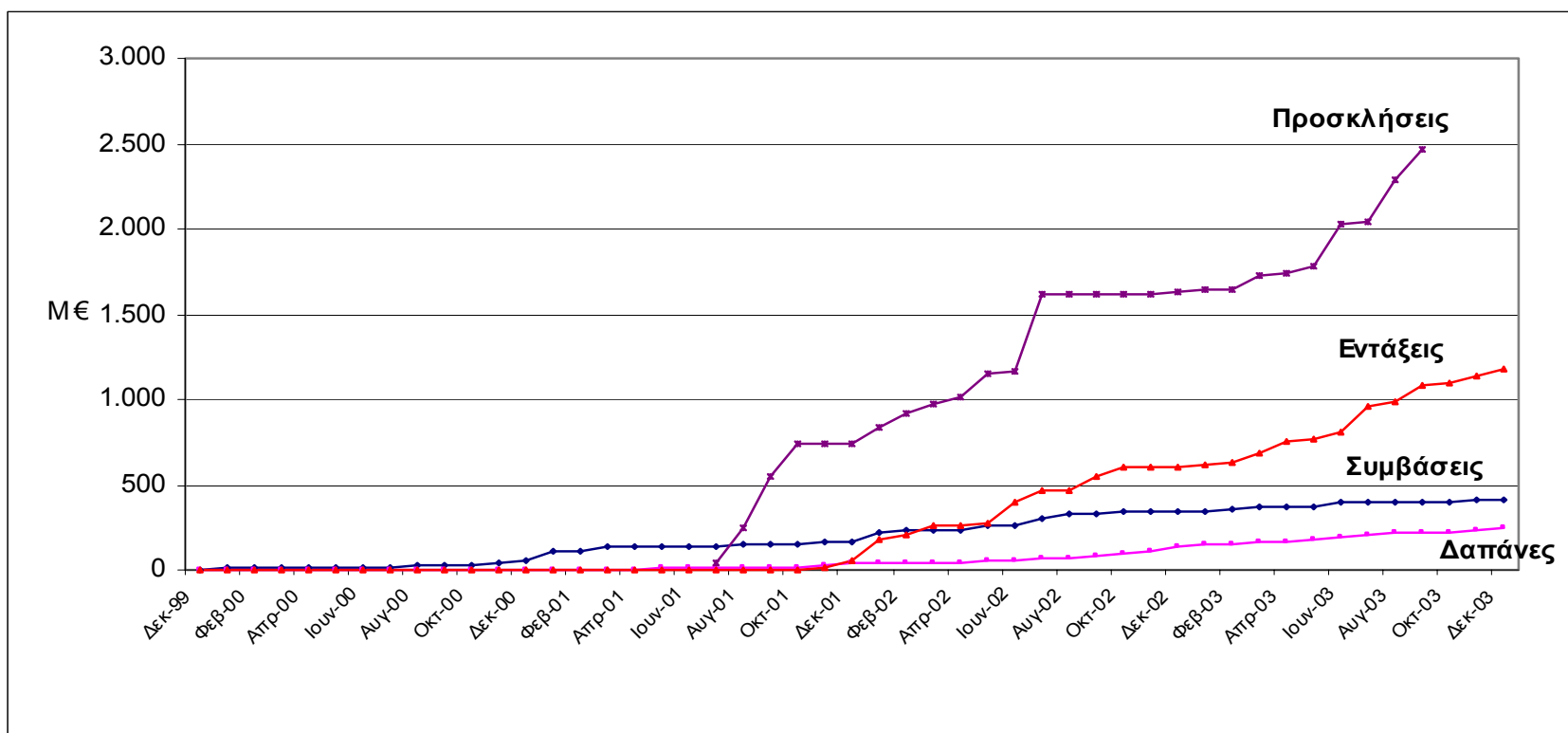

ΑΞΙΟΛΟΓΗΣΗ Ε.Π. ΚτΠ

ΑΞΙΟΛΟΓΗΣΗ ΤΗΣ ΘΕΣΗΣ ΚΑΙ ΤΩΝ ΠΡΟΟΠΤΙΚΩΝ ΤΟΥ Ε.Π.

Δείκτες αποθεματικού και n+2 (εκτιμήσεις για την 31/12/2003)

- Δείκτης απορρόφησης: 35,8% έναντι στόχου 100%
- Δείκτης κινητοποίησης
πόρων ιδιωτικής συμμετοχής: 89,8% έναντι στόχου 50%
- Υποχρέωση n+2: υπερκάλυψη κατά 100%

ΑΞΙΟΛΟΓΗΣΗ Ε.Π. ΚτΠ

ΑΞΙΟΛΟΓΗΣΗ ΤΗΣ ΘΕΣΗΣ ΚΑΙ ΤΩΝ ΠΡΟΟΠΤΙΚΩΝ ΤΟΥ Ε.Π.

Περιοχές καθυστέρησης – δράσεις καινοτομίας και στρατηγικής σημασίας

- Μέτρο 1.2. Εισαγωγή και αξιοποίηση των νέων τεχνολογιών στην εκπαίδευση: *Ειδικό λογισμικό για ΑμεΑ*
- Μέτρο 2.3. Υποστήριξη της διαχείρισης των πόρων των διαρθρωτικών ταμείων και μετάβασης στο ΕΥΡΩ: *Πληροφόρηση του κοινού για τα Διαρθρωτικά Ταμεία και το Γ' ΚΠΣ σε συνδυασμό με την ανάπτυξη συστημάτων διαχείρισης για τους τελικούς δικαιούχους.*
- Μέτρο 2.5. Κατάρτιση ανθρώπινου δυναμικού της δημόσιας διοίκησης και μελέτες υποστήριξης του εκσυγχρονισμού της Δημόσιας Διοίκησης: *Ανάπτυξη δεξιοτήτων διοικητικής εργασίας σε ψηφιακό περιβάλλον*
- Μέτρο 2.6. Τεχνολογίες Πληροφορίας και Επικοινωνίας στην Υγεία και Πρόνοια: *Τηλειατρική*
- Μέτρο 2.7. Κατάρτιση και θεσμικά μέτρα στην υγεία και πρόνοια: *Μελέτες και Κωδικοποιήσεις για τον καθορισμό του θεσμικού και οργανωτικού πλαισίου*

ΑΞΙΟΛΟΓΗΣΗ Ε.Π. ΚτΠ

ΑΞΙΟΛΟΓΗΣΗ ΤΗΣ ΘΕΣΗΣ ΚΑΙ ΤΩΝ ΠΡΟΟΠΤΙΚΩΝ ΤΟΥ Ε.Π.

Περιοχές καθυστέρησης – δράσεις καινοτομίας και στρατηγικής σημασίας

- Μέτρο 3.2. Ενίσχυση επιχειρήσεων για την εισαγωγή τους στην ψηφιακή οικονομία: *Τηλε-εργασία και τηλε-κατάρτιση*
- Μέτρο 3.3. Έρευνα και τεχνολογική ανάπτυξη για την Κοινωνία της Πληροφορίας: *Εφαρμογή ΤΠΕ σε ειδικούς τομείς*
- Μέτρο 3.4. Αναβάθμιση των δεξιοτήτων του ανθρώπινου δυναμικού: *Εκπαίδευση εκπαιδευτών και εργαλεία κατάρτισης, Ευέλικτες μορφές κατάρτισης*
- Μέτρο 4.3. Προηγμένες Τηλεπικοινωνιακές Υπηρεσίες για τον Πολίτη: *Δημιουργία "έξυπνων οικισμών" και "έξυπνων κτιρίων "*

ΑΞΙΟΛΟΓΗΣΗ Ε.Π. ΚτΠ

ΣΥΣΤΗΜΑ ΔΕΙΚΤΩΝ ΠΑΡΑΚΟΛΟΥΘΗΣΗΣ & ΑΞΙΟΛΟΓΗΣΗΣ

Αναθεώρηση δεικτών

- Αριθμός δεικτών Συμπληρώματος Προγραμματισμού που παραμένουν: 140
- Αριθμός δεικτών των οποίων προτείνεται η κατάργηση: 32
- Αριθμός νέων δεικτών και δεικτών που αναδιατυπώνονται: 136
- Σύνολο προτεινόμενων δεικτών: 276
- Προσαρμογή δεικτών για τις δράσεις Ηλεκτρονικής Κυβέρνησης προς το eEurope 2005.
 - ✓ Εισαγωγή του καταλόγου των 20 βασικών υπηρεσιών του eEurope.
 - ✓ Αντικατάσταση του μοντέλου των 4 επιπέδων του Συμπληρώματος Προγραμματισμού από το αντίστοιχο πρότυπο του eEurope.

ΑΞΙΟΛΟΓΗΣΗ Ε.Π. ΚτΠ

ΣΥΣΤΗΜΑ ΔΕΙΚΤΩΝ ΠΑΡΑΚΟΛΟΥΘΗΣΗΣ & ΑΞΙΟΛΟΓΗΣΗΣ

Αναθεώρηση δεικτών

- **Επίπεδα μοντέλου Συμπληρώματος Προγραμματισμού**
 - ✓ 1ο: δημοσίευση κειμένων και πακέτων πληροφοριών της δημόσιας διοίκησης
 - ✓ 2ο: αλληλεπίδραση παροχής πληροφοριών στους πολίτες με ηλεκτρονικά μέσα (e-mail, fax, κόμβοι FAQ, κλπ.)
 - ✓ 3ο: συναλλαγή, δίνοντας τουλάχιστον την δυνατότητα κατάθεσης ηλεκτρονικών αιτήσεων
 - ✓ 4ο: συνδυαζόμενες υπηρεσίες, εξυπηρέτηση πολιτών από κέντρα που προσφέρουν ενοποιημένες υπηρεσίες οι οποίες αφορούν διαφορετικά επίπεδα και τμήματα της δημόσιας διοίκησης
- **Επίπεδα προτύπου eEurope**
 - ✓ 1ο: Πληροφόρηση, παροχή πληροφοριών στον χρήστη
 - ✓ 2ο: Συναλλαγή μιας κατεύθυνσης, παροχή εντύπων συναλλαγής στον χρήστη
 - ✓ 3ο: Αμφίδρομη συναλλαγή, υποβολή συμπληρωμένων εντύπων συναλλαγής από τον χρήστη
 - ✓ 4ο: Πλήρης ηλεκτρονική συναλλαγή μεταξύ χρήστη και υπηρεσίας

ΑΞΙΟΛΟΓΗΣΗ Ε.Π. ΚτΠ

ΑΞΙΟΛΟΓΗΣΗ ΜΗΧΑΝΙΣΜΩΝ & ΔΙΑΔΙΚΑΣΙΩΝ ΕΦΑΡΜΟΓΗΣ

Μηχανισμοί προγραμματισμού, διαχείρισης και εφαρμογής

- Ειδική Υπηρεσία Διαχείρισης
- ΚτΠ Α.Ε.
- Δημόσιοι φορείς υλοποίησης – τελικοί δικαιούχοι
- Επιχειρησιακά σχέδια
- Προγράμματα επιτάχυνσης
- *Βασική πηγή πληροφόρησης: Έρευνα Δικαιούχων με επιτόπιες επισκέψεις – συνεντεύξεις σε 28 δημόσιους φορείς (υπουργεία, γενικές γραμματείες, κλπ)*

ΑΞΙΟΛΟΓΗΣΗ Ε.Π. ΚτΠ

ΑΞΙΟΛΟΓΗΣΗ ΜΗΧΑΝΙΣΜΩΝ & ΔΙΑΔΙΚΑΣΙΩΝ ΕΦΑΡΜΟΓΗΣ

Μηχανισμοί προγραμματισμού, διαχείρισης και εφαρμογής

- Κεντρικό πρόβλημα: καθυστερήσεις στις διαδικασίες ένταξης και συμβολαιοποίησης.
- Χρόνος μεταξύ υποβολής ΤΔΕ και ένταξης μέχρι και:
 - ✓ 421 ημέρες (Άξονας 1)
 - ✓ 391 ημέρες (Άξονας 2)
 - ✓ 341 ημέρες (Άξονας 3)
 - ✓ 231 ημέρες (Άξονας 4)
 - ✓ 228 ημέρες (Άξονας 5)
- Χρόνος μεταξύ ένταξης και συμβολαιοποίησης μέχρι και:
 - ✓ Περισσότερο από 400 ημέρες

ΑΞΙΟΛΟΓΗΣΗ Ε.Π. ΚτΠ

ΑΞΙΟΛΟΓΗΣΗ ΜΗΧΑΝΙΣΜΩΝ & ΔΙΑΔΙΚΑΣΙΩΝ ΕΦΑΡΜΟΓΗΣ

Μηχανισμοί προγραμματισμού, διαχείρισης και εφαρμογής

- **Ειδική Υπηρεσία Διαχείρισης**
 - ✓ Πλήρης ποιοτική επάρκεια
 - ✓ Ποσοτική ανεπάρκεια: υποστελέχωση της υπηρεσίας σε ποσοστό 50-100%
- **ΚτΠ Α.Ε.**
 - ✓ Πλήρης ποιοτική επάρκεια.
 - ✓ Αδυναμία περαιτέρω μεγέθυνσης του έργου που αναλαμβάνει.

ΑΞΙΟΛΟΓΗΣΗ Ε.Π. ΚτΠ

ΑΞΙΟΛΟΓΗΣΗ ΜΗΧΑΝΙΣΜΩΝ & ΔΙΑΔΙΚΑΣΙΩΝ ΕΦΑΡΜΟΓΗΣ

Μηχανισμοί προγραμματισμού, διαχείρισης και εφαρμογής

- **Δημόσιοι φορείς υλοποίησης – τελικοί δικαιούχοι**
 - ✓ *Για την πλειοψηφία*: επαρκές εσωτερικό δυναμικό υλοποίησης με νέες δομές και εξωτερική τεχνική υποστήριξη
 - ✓ *Για την μειοψηφία*: ανεπαρκές εσωτερικό δυναμικό υλοποίησης και/ή εξάρτηση από εξωτερική τεχνική υποστήριξη
 - ✓ *Για το σύνολο*: Προβληματική στο παρόν στάδιο ικανότητα πλήρους ενσωμάτωσης του προτύπου της ΚτΠ στην συνολική λειτουργία των υπηρεσιών

ΑΞΙΟΛΟΓΗΣΗ Ε.Π. ΚτΠ

ΑΞΙΟΛΟΓΗΣΗ ΜΗΧΑΝΙΣΜΩΝ & ΔΙΑΔΙΚΑΣΙΩΝ ΕΦΑΡΜΟΓΗΣ

Μηχανισμοί προγραμματισμού, διαχείρισης και εφαρμογής

- **Επιχειρησιακά σχέδια:**
 - ✓ Αποφασιστική θετική συμβολή στον επιχειρησιακό προγραμματισμό του Ε.Π.
 - ✓ Καθυστέρηση ολοκλήρωσης επιχειρησιακών σχεδίων
 - ✓ Σε ορισμένες περιπτώσεις ανεπαρκής κάλυψη των αναγκών προγραμματισμού
- **Προγράμματα επιτάχυνσης: τομεακό (Crash) και περιφερειακό (Mini Crash)**
 - ✓ Αποφασιστική συμβολή στην επιτάχυνση του Ε.Π. κατά το 2003, ιδιαίτερα με το τομεακό πρόγραμμα Επιτάχυνσης